

Achromie lenticulaire
Vitiligo en confettis





*Nodules Tubéreux
Multi-nodulaires
sur l'ensemble du corps*



*Nodules Tubéreux
Multi-nodulaires
sur l'ensemble du corps
évoquant un
Mycétome Actinomycosique*



*Une biopsie a été faite
Un Angiosarcome
a été diagnostiqué*

*La sérologie VIH demandée
était négative*



Hamartome verruqueux généralisé



Hamartome verruqueux généralisé, suite 1



Hamartome verruqueux généralisé, suite 2



*Cicatrices Chéloïdes étendues
suite à une brûlure de l'hémicorps droit*



Cicatrices hypertrophiques post varicelle





*Dépigmentation
vitiligoïde*



*Dermatophytie ou
eczéma lichénifié très prurigineux*



Dermatose granulomateuse, biopsiée



Dermite séborrhéique

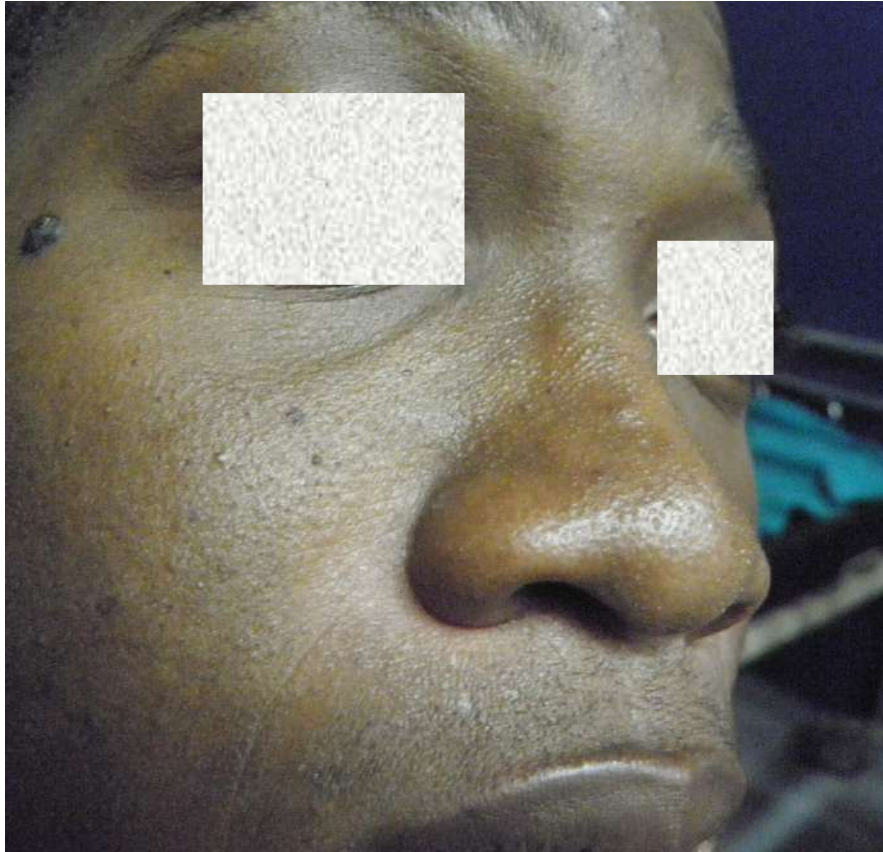

Eczéma lichénifié





*Eruption urticarienne
post pharyngite*



Cicatrices de folliculite chéloïdienne



512119. (MS)

MDC = lesions base occiput

delegueur = cicatrices de folliculite chéloïdienne bas de l'occiput

CAT permittente de:
- la 2 séances de traitement au dermojet (consistance rhamnolide) sur les grosses cicatrices.

en cas d'efficacité des boutons =

- FUCIDISIF pueruasse
l'application locale et par 10 jours. 10018

(L'Institut de Santé)

ordonnance



Hyperkératose focale acrale

Impétigo



ordonnance

10/21/20 (238)

MDC = plaie bras gauche droite
=> cheville

diagnostic = l'impetigo

CAT

ERYTHROMICINE 150 mg. sup

500 mg matin et soir 10jars

- FUCIDINE ~~plaque~~ crème

1 application sur la
plaie après la toilette
10jars

Langue géographique et scrotale

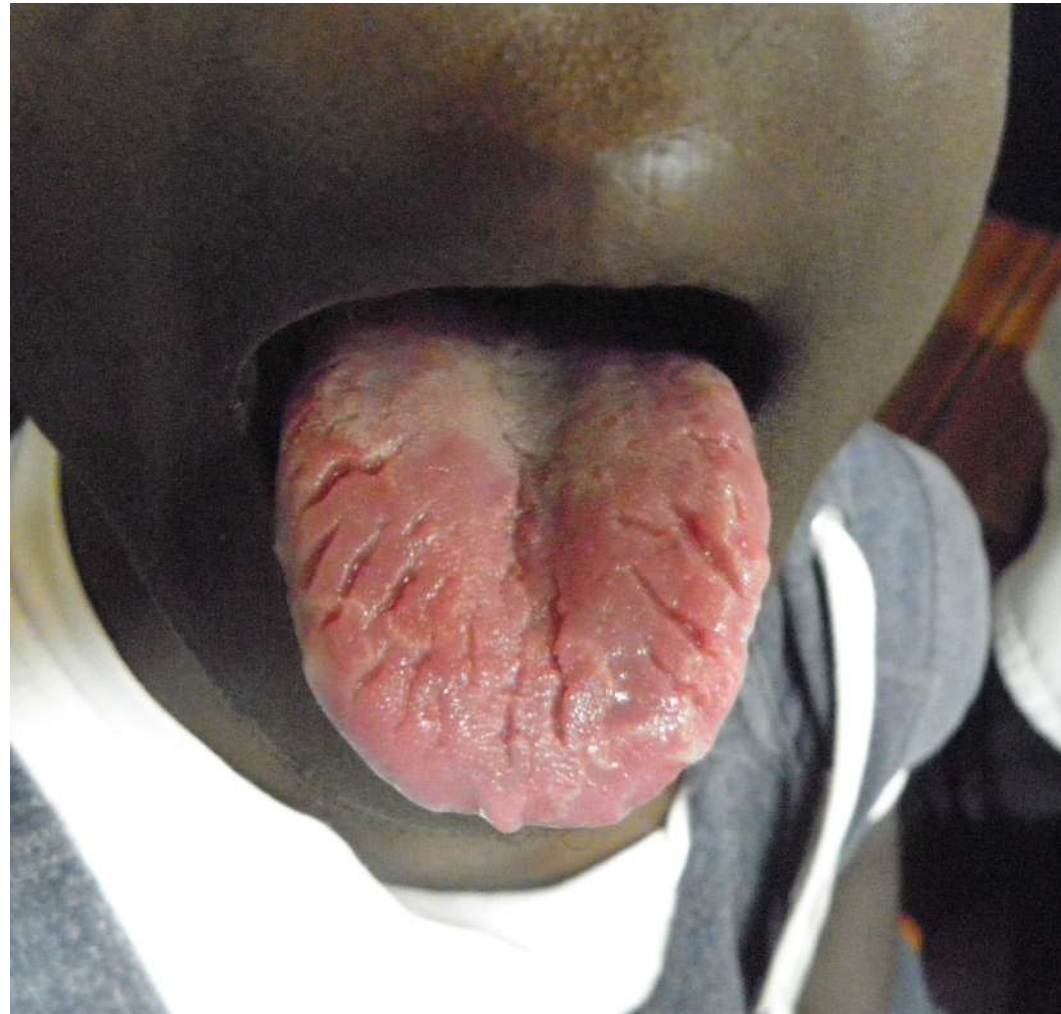

ordonnance

512120 (117)
MCD = fessés lésés
diagnostic = langue géographique
et scrotale
CAT
Daini de bouche avec
bicarbonate

Lichen
nitidus ?



9/21/20

(705)

MDC: éruption front^{al} aux cils et nez
non prurigineuse

diagnostic - lichen nitidus ?

CAS

TRIDESONIT crème

1 tube

l'application sur le visage
le soir

15 jours

ordonnance

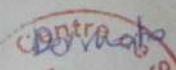
consultation:  le 12/12/20

Lichen plan aigu



Lichen plan aigu suite



ordonnance

6/2/80 (148)
MDC = eruption apparue en 1979
8 mois = décembre 2019
type papule - généralisée - prurig
et des = adhérences cutanées +
inguinales
diagnostic = lichen plan aigu
CAS
SOU
beaucoup de brûlure sur tout
le corps
Polaramine 4mg
1/2 de coucher 1 mg
Revoir - vers le mercredi 11 mai
pour consultation dermatologique

*Volumineux lipome,
référé pour ablation chirurgicale*



Molluscum contagiosum



8h 16h
T: 36.2°C
PM: 22 kg
MDI = eruption lepre sp
apparee il ya 2 ms
a de fa conseilte 9/11/90 → molluscum
contagiosum
diagnostic = molluscum contagiosum
CAI =
CNYTRO A EL
1 application ~~le soir~~
matin et soir 1 seule
1 mois
MEL

ordonnance

Papillomatose familiare



*Pityriasis rosé
de Gibert*



Pityriasis versicolor



Psoriasis diffus



11 FEV. 2020 (279)

MDC riches en cholestérol
Traumatisme percutané
Cytaires et y a 6 mois
déjà consulté suite par
Tergine en suspension + povidone
d'acrylate - psoriasis deffus
absence de tégine des cuir
chevelu

CAT =

- DAIVONEX pommade 2 tubes
1 application sur toutes
les plaques le soir
au coucher 1 mois
- DIPROSONE crème 1 tube
1 application le matin

ordonnance

Pyodermite gingivale



Pityriasis rubra pilaire

Maladie chronique provoquant
un jaunissement
hyperkératosique de la peau

Mains du patient à gauche à
comparer avec des mains
normales à droite

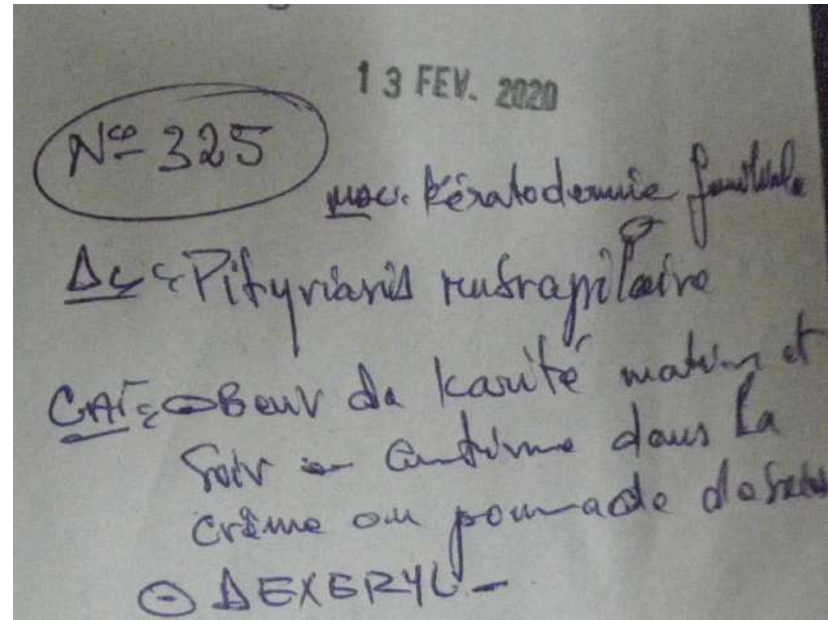

ordonnance



Vitiligo



Vitiligo atypique

